

Mitarbeiter:

Alexander Schäfer

Dipl.Päd.
Träger & Gesamtleitung
alex.schaefer@kinderheim-graf.de

Klaus Bader

Dipl.Päd., Familientherapeut,
Kinder- und Jugendlichen-psychotherapeut,
päd. Leitung, therapeut. Fachdienst
bader@kinderheim-graf.de

Christine Koch

Jugend- und Heimerzieherin,
Familientherapeutin,
Leitungsteam,
therapeut. & päd. Fachdienst
koch@kinderheim-graf.de

Elisabeth Wolf

Erzieherin
Stellv. päd. Leitung,
päd. Fachdienst
wolf@kinderheim-graf.de

Tanja Nagel

Dipl.Soz.Päd(FH)
Fachbereichsleitung Innengruppen,
päd. Fachdienst
nagel@kinderheim-graf.de

Hermann Gloning

Dipl.Soz.Päd(FH)
Fachbereichsleitung Intensivgruppen,
päd. Fachdienst
gloning@kinderheim-graf.de

Franz Rupp

Dipl.Soz.Päd.(FH)
Fachbereichsleitung Jugend,
päd. Fachdienst
rupp@kinderheim-graf.de

Stefan Schäfer

Dipl.Soz.Päd. (BA)
Fachdienst
Kinder in Problemlagen im Heim
stefan.schaefer@kinderheim-graf.de

Kinderheim Graf Impressionen:

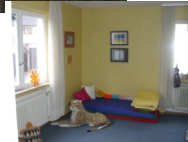
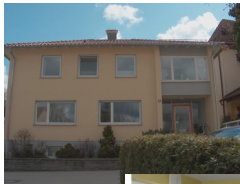

Kinderheim Graf

-Private Einrichtung der Kinder-
und Jugendhilfe-
Schloßvorstadt 27
73479 Ellwangen



Leitung & Fachdienst

Kinderheim Graf
Schloßvorstadt 27
73479 Ellwangen



Die Leitung / Der pädagogische und therapeutische Fachdienst

Die Leitung

Das Kinderheim Graf ist eine Einrichtung der Kinder- und Jugendhilfe in privater Trägerschaft. Die Leitung des Kinderheim Graf liegt in den Händen des Trägers der Einrichtung, Alexander Schäfer, und des pädagogischen Leiters, Klaus Bader.



Hauptaufgaben der Leitung der Einrichtung sind u.a.:

- Konzeption und Organisationsentwicklung der Gesamteinrichtung
- Hilfeplanung
- Belegungsplanung/-Steuerung
- Finanzplanung
- Personalplanung
- Fortbildung / Fortbildungsplanung
- Verwaltungsleitung
- Qualitätsmanagement
- Eltern- und Familienarbeit
- Kooperation mit den Geschäftspartnern der Einrichtung
- Repräsentation der Einrichtung

Die Geschäfts- und pädagogische Leitung ist für die Organisationsentwicklung und das Qualitätsmanagement der Einrichtung verantwortlich und damit ständig bemüht, die Arbeit in der Einrichtung besonders effektiv, dabei flexibel und fortschrittlich zu gestalten.

Der therapeutische und pädagogische Fachdienst

Der Fachdienst der Einrichtung arbeitet gruppenübergreifend. Zu der Arbeit des Fachdienstes gehören u.a. insbesondere:



- Schwerpunktmäßig die Organisation und Durchführung **systemisch therapeutischer Familienarbeit**
- Organisation und Vorbereitung der **Hilfeplanungen**, die gemeinsame Durchführung mit Amt, Familien, sowie jungen Menschen
- Ableitung und Entwicklung **pädagogischer Konzepte** aus den jeweiligen Hilfeplanungen wie auch die Anleitung der Konzepte in den Teams der Gruppen und Abteilungen
- Krisenmanagement und 24 Stunden-Bereitschaftsdienst
- Organisation und/oder Durchführung von **Fort- und Weiterbildungen** der Mitarbeiter
- Wöchentliche **Teamanleitung** und **Teamkontrolle**
- Planung und Durchführung von **Ferienfreizeiten**

Eltern und Familienarbeit
als Leistungsmodul:

Familienseminare:

Zentraler Schwerpunkt der Arbeit des Fachdienstes in unserem Hause ist die Einbeziehung der Herkunftsfamilien in die Arbeit mit den jungen



Menschen in den stationären Angeboten. Die Familien der bei uns untergebrachten Kinder werden jeweils bis zu 4x pro Jahr zu Wochenendseminaren (Freitag-Samstag) eingeladen. Gearbeitet wird -wenn vereinbart- am Wochenende im Gruppensetting pro Seminargruppe mit bis zu drei Familien. In den Intensivgruppen finden noch zusätzlich 3-4x pro Jahr Familiengespräche für die Familien der dort wohnenden jungen Menschen statt.

Wir arbeiten inhaltlich gemeinsam u.a.

>an der Retrospektive—Auswertung der bisherigen Arbeit/Veränderung in Heim und Familie,

>am Hier und Jetzt—Abgleichen des gegenwärtigen Standes der Entwicklung und der Auftragslage und

>an der Perspektive—Erstellen einer Perspektive z.B. für die Rückkehr in die Familie und strategische Ziele entlang der Hilfeplanung.

Grundlage ist die systemische Familientherapie im Gruppensetting in Verbindung mit weiteren psychotherapeutischen Ansätzen.

Leitung & Fachdienst

des Kinderheim Graf
Schloßvorstadt 27
73479 Ellwangen
Tel.: 0 79 61 / 90 71 0
Fax.: 0 79 61 / 90 71 18
mail@kinderheim-graf.de